

中央会やまぐち

特集 山口県令和5年度6月補正予算(物価高騰対策分)関連事業の概要

Close Up組合 山口県印刷工業組合
中央会TOPICS
組合TOPICS
景況動向
暑中お見舞い申し上げます



8

2023
AUG

Vol.784



講師 株式会社吉開のかまぼこ 代表取締役
四代目社長 林田 茉優氏





代表理事
藤田良郎 氏

Close Up 組合

クローズアップ

山口県印刷工業組合

〒752-0927 下関市長府扇町9番43号

TEL 083-249-1117

FAX 083-249-0963

URL <http://ymgpkoso.axis.or.jp/>

代表理事 藤田 良郎



印刷産業の魅力と存在価値の創造

来年で設立70周年の歴史ある組合

昭和29年7月19日に山口県印刷工業調整組合として設立し、昭和33年6月27日に山口県印刷工業組合に名称を変更しました。

現在、組合は山口県下一円の印刷業者16社と、他県も含む関連業者11社の全27社により構成されており、毎年開催する総会や新年互例会以外にも、理事長1名、副理事長2名、理事8名、監事2名の役員を中心に年4回理事会を開催し、組合員間のコミュニケーション、及び情報交換を行っています。

各都道府県にも印刷工業組合が設立され、全日本印刷工業組合連合会、中国地区印刷協議会などと連携をとり、中小印刷業界の活性化及び繁栄のため事業を推進しています。

組合員のための各種事業

情報化社会における印刷産業の役割がますます高まる中、組合員が印刷業を営むにあたって、経営、教育、環境、ハイテク、新技術などの情報提供、全国生命共済制度及び永年勤続表彰を始めとした福利厚生事業など、組合員及び従業員、その家族を対象とした多様な事業を展開しています。



組合ホームページ

また、近年のIT化、デジタル化社会に対応するため、営業マン研修、工程管理研修、印刷技術研修、経営者研修、DXセミナーや事業承継セミナーなど、数多くの研修会及びセミナーを実施しています。

中小企業の発展向上、健全な企業経営基盤確立のため、各種セミナー、研修会、委員会などの各種事業を推進し組織強化を促進しています。



研修会の様子

今後の展望

印刷を取り巻く環境は時代と共に変化しています。印刷物も情報伝達手段の一つではありますが、これからの印刷産業は、印刷だけにとらわれず、Webなどのメディアも積極的に活用しながら情報を加工し、お客様の課題を解決する方法を提案していかなければなりません。

印刷産業は「思いを形にし、伝える」情報コミュニケーション産業です。人と人、人と社会をつなぐのが印刷産業に携わる者の使命であると、私たちは考えています。

これからも、印刷産業の魅力と存在価値を創造し、高めることにますます力を注ぎ、人々が豊かに暮らせる未来づくりに貢献できるよう、山口県印刷工業組合員が一丸となって取り組みます。

山口県は、令和5年度6月補正予算において、原油価格・物価高騰の影響を受ける中小企業等への支援事業を実施することとしましたので、その概要を掲載します。

●特別高圧電力の受電事業者等に対する支援

[支援額] 1月～9月分の電力使用量に応じて、3.5円/kwh (9月分は1.8円/kwh)

●電気料金等負担軽減に向けた蓄電池導入支援

[補助率] 1/2 (太陽光発電設備併設の場合は2/3)

●賃金引上げに向けた職場環境づくりに取り組む事業者を支援

※事業概要は下記のとおり

山口県「賃上げ環境整備応援奨励金」の概要

【事業の目的】

賃金引上げや柔軟な働き方などの制度の導入等を支援し、従業員の離職防止や新たな人材確保、労働生産性の向上を図ることで、持続的な賃金引上げを可能とする職場環境づくりを推進する。

【支給対象事業及び支給額】

事業エントリー後、以下の①新たな制度整備と②賃金引上げの取組を併せて行った場合に、奨励金を支給する。

支給対象事業	支給額 (上限額)
①新たな制度整備 県が指定する以下の働きやすい環境づくりの制度等を新たに導入	A～Dに当てはまる制度整備を行った場合、カテゴリーごとに10万円支給(上限40万円) ※1つのカテゴリーで複数の制度導入に取り組んだ場合でも、カテゴリーごとの上限額は10万円
A 柔軟な働き方の実現 (テレワーク制度、フレックスタイム制度、選択的週休3日制等)	
B 多様なキャリア形成を応援 (リスクリング・資格取得支援制度等)	
C 従業員の成長・成果を承認 (人事評価制度、従業員表彰制度、報奨金制度等)	
D 従業員のライフステージの変化を支援 (子育て支援勤務制度、多様な正社員制度等)	
②賃金引上げ 県内事業所に従事する労働者について、時間当たり30円以上の賃金引上げを実施 ※就業規則その他社内規程に記載している定期昇給以外(臨時昇給又は定期昇給の上乗せ等)で実施すること ※正社員の他、契約社員、パートタイマー、アルバイト等も対象	6万円×賃上げ人数 (上限60万円)

【支給対象者】 県内に事業所を有し、常時雇用する労働者が1名以上の中小企業等

【事業エントリー締切】 令和5年12月22日(金)まで

【事業の流れ】

1. エントリー 事務局ホームページ上の申し込みフォームよりエントリー
 2. 社会保険労務士の派遣 社会保険労務士が申込事業所を訪問し、新たな制度導入を支援
 3. 奨励金対象事業の実施 上記①及び②の事業を令和6年1月31日(水)までに実施
 4. 奨励金の申請 事業実施後、申請書を事務局へ提出
 5. 奨励金の支給 県から「支給決定通知書」が送付され、奨励金を支給
- ※詳細につきましては、山口県ホームページをご確認ください。

<https://www.pref.yamaguchi.lg.jp/soshiki/86/215267.html>

【お問い合わせ先・申請窓口】

賃上げ環境整備応援奨励金事務局 (やまぐち働き方改革支援センター)
 TEL : 083-974-2050 E-mail : shinsei_yhataraki@joby.jp



山口県HPはこちら

令和5年度事業承継セミナー(第1回)を開催

山口県中小企業団体中央会

7月6日(木)、山口市「山口グランドホテル」にて令和5年度事業承継セミナー(第1回)を開催しました。株式会社吉開のかまぼこ 代表取締役 四代目社長 林田茉優氏を講師にお招きし、全くの赤の他人であった林田氏が、廃業寸前の老舗130年の蒲鉾屋「吉開のかまぼこ」を承継するに至った経緯について講演をいただきました。その後、やまぐち事業承継・M&A協同組合 理事 中村伸一氏とのトークセッションを行いました。林田氏は大学時代から「吉開のかまぼこ」の復活に向けた支援活動を始め、卒業後も関係機関や地域住民の協力のもと活動を行い、その熱意から四代目社長として就任されました。

現在は、古くから受け継がれてきた理念や技術を大切にしながら、クラウドファンディングやSNSでの情報発信に取り組むなど、先代社長と共に新たな「吉開のかまぼこ」のブランドづくりを行われています。

(総務企画部 宇多村)



株式会社吉開のかまぼこ 代表取締役
四代目社長 林田茉優氏

組合TOPICS

収益構造改革のための勉強会を開催

山口県自動車車体整備協同組合

自動車産業は現在100年に一度の変革期にあると言われており、この時代を生き抜くための収益構造改革勉強会を7月1日(土)、山口市「西の雅 常盤」にて開催しました。



株式会社杉戸自動車 代表取締役 泰楽秀一氏を講師に、板金塗装業界の現状と未来、収益構造改革の必要性とその具体的方法について学びました。泰楽講師からは「まずは自社の収益構造の現状を把握し、それをもって適切な工賃単価となるよう取引先と交渉し、従業員の賃金アップ・業界の地位向上に努めてほしい」とのお話がありました。

(連携支援部 平田)

軽油引取税の課税免除措置に関する要望を実施

山口県砕石工業組合

当組合は7月4日(火)、山口県庁を訪問し、村岡嗣政山口県知事および柳居俊学山口県議会議員に対し、軽油引取税の課税免除措置に関する要望を行いました。

近年における砕石業界の経営環境は非常に厳しく、需要の大幅な減少に加え、機械購入価格や燃料・材料価格等の高騰がさらに経営に打撃を与えるなど、回復の見込みが立たない状況にあります。

現在、砕石場で使用する軽油については軽油引取税の課税免除措置が講じられていますが、当措置が廃止された場合は砕石業者への極めて甚大な影響が予想されるため、令和6年3月31日に期限が到来する当措置の期間延長、あるいは恒久化について国へ働きかけをしていただくよう要望しました。

(総務企画部 宇多村)



村岡山口県知事

横川理事長

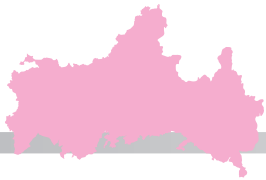

月次景況調査結果

令和5年6月期

一部に悪天候の影響はあったものの、コロナ感染症の影響が薄らぎ、売上が増加した卸・小売業やサービス業等の景況感は改善する一方、原材料費高騰の影響が特に大きい食料品製造業や窯業・土石製品製造業等の景況感は悪化した。この結果、全体の景況DI値は横這いとなっている。

多くの業種で価格転嫁は進んできたものの、原材料費等の高騰が収益を圧迫する状況は変わらず、また、人手不足感が一層厳しくなり、廃業をも検討せざるを得ない状況を危惧する声があるなど、先行きは依然不透明な状況が続いている。

※DI値(前年同月比) = 増加・好転組合割合 - 減少・悪化組合割合

業界の景況DI値の推移 - 全国平均との比較 -

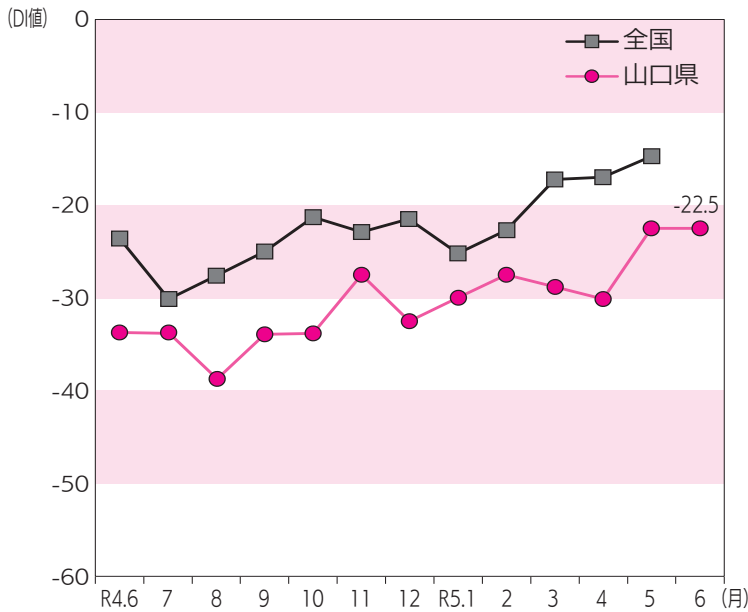

業種別の景況

	業種	前年同月比	前月比
製造業	食料品	☔	↘
	繊維工業	☔	→
	木材・木製品	☔	→
	印刷	☔	→
	窯業・土石製品	☔	↘
	一般機器	☔	→
非製造業	輸送機器	☔	→
	卸売業	☁	↗
	小売業	☔	→
	商店街	☔	→
	サービス業	☁	→
	建設業	☔	→
	運輸業	☀	→
その他	☁	→	

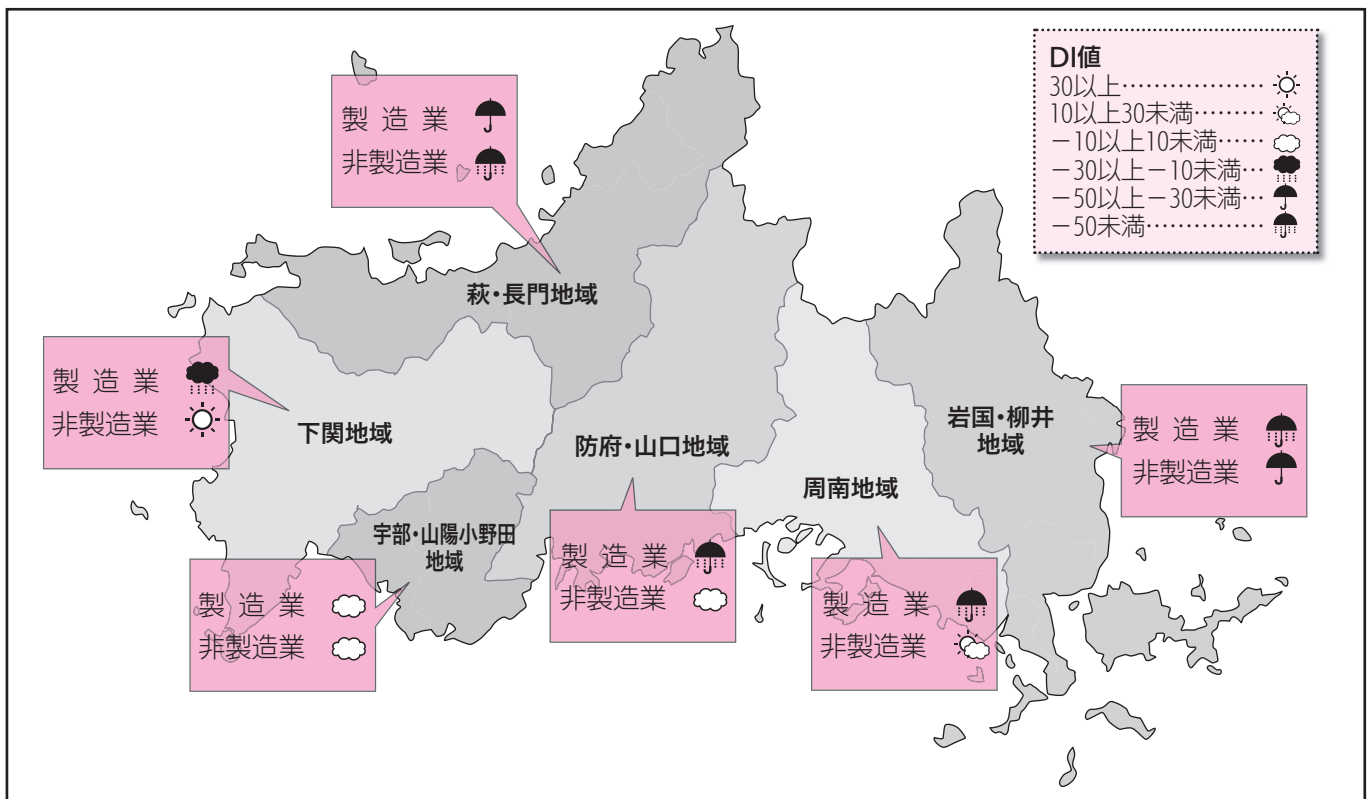

地区・業種を代表する県内組合の役職員の方から、毎月、業界の景気動向等に関する情報を収集・分析し、行政・関係機関に情報提供しています。

また、中央会ホームページ (<https://axis.or.jp/>) の「月次景況調査」にも掲載していますのでご活用下さい。

製 造 業	食 料 品	☂	<ul style="list-style-type: none"> ○ 販売価格を値上げし売上は増加。原材料他の値上げが止まらない。(調味料製造業) ○ 人の動きが出てきて、前年比売上は増加したが、人手不足感が強い。豪雨の直接的な被害情報は入っていないが、売上に影響があった。(パン・菓子製造業) ○ 水揚の減少で原魚価格が高騰。人手不足が一層厳しくなってきた。(水産食料品製造業)
	織 維 工 業	☂	<ul style="list-style-type: none"> ○ 経費上昇分の価格転嫁はできている。(外衣・シャツ製造業)
	木 材 ・ 木 製 品	☂	<ul style="list-style-type: none"> ○ 組合員平均売上額は、コロナ禍の令和4年6月と比べ20%減少。スギ・ヒノキ原木価格の下落が高額仕入れの在庫の値下げに波及。新築住宅関連の注文減少や取引先の減少により、一部の組合員にとってはこれまでで最も厳しい業況で、雇用人員も減少している。
	印 刷	☂	<ul style="list-style-type: none"> ○ 紙、インキ、印刷版等の原材料費の高騰が続き、収益が圧迫されている。以前より価格転嫁も理解され、交渉もスムーズになりつつある。デジタル化で市場規模が縮小するが、フレックスタイムや共働き等で、個食用のパッケージ、包装需要の増加が見込まれる。
	窯 業 ・ 土 石 製 品	☂	<ul style="list-style-type: none"> ○ 県の公表価格見直しの陳情活動を続けている。(コンクリート製品製造業 柳井市) ○ 出荷状況は前年比25%減少。電気代、原材料費の値上げが収益を圧迫しており、再度値上げの検討が必要な時期となった。(コンクリート製品製造業 防府市) ○ 唯一の石材加工用機械製作会社が、新規機械製作を止めメンテナンスのみするとの事。組合内での廃業も増えており、機械が動かない現状ではやむを得ない。(石工品製造業)
	一 般 機 器	☁	<ul style="list-style-type: none"> ○ 周南コンビナート大型修繕工事、出張工事等により繁忙であった。例年夏場は閑散期だが、熊本県の半導体製造工場の建設に携わっている企業は繁忙となる模様。(下松市) ○ 受注量が大幅に増えたが、人手不足で納期を調整している。早期に人員確保が望まれ、採用機関等への積極投資が必要な状況が続いている。(防府市)
	輸 送 機 器	☂	<ul style="list-style-type: none"> ○ 鉄道車両関係は海外受注で順調だが、受注量は減少の見通し。原材料費、水道光熱費の高騰で収益悪化が続くと思われる。半導体製造装置の部品製造業は大幅に受注量が減少。
	卸 売 業	☁	<ul style="list-style-type: none"> ○ 倉庫売上は値上げの効果もあり前年より増加した。海産物入庫の増加により、月末在庫数は前年より増加している。電気代が落ち着くと倉庫運営が順調となる。(乾物卸売業) ○ コロナや半導体不足が収まり、各仕入先商品の価格アップもあり、業界の売上は上がっている。(各種商品卸売業)
	小 売 業	☁	<ul style="list-style-type: none"> ○ アフターコロナや季節柄、ファンデーションや口紅等が少しずつ回復しているが、マスクの習慣や、物価の高騰により消費者の財布の紐はまだほどけていない。(化粧品小売業) ○ 全国旅行支援の反動で観光需要が減少。大雨等も客足を鈍らせた。資材・電気代のコストが増加。更に天候不順で生鮮食品の仕入値が高騰し収益が悪化。(各種商品小売業)
	商 店 街	☂	<ul style="list-style-type: none"> ○ 週末を中心に飲食店等サービス業の客足が戻って、市況は上向きである。物価高騰や品不足の悪影響は衰えず、業種業態によっては不況のままのケースも散見される。(岩国市) ○ 異常気象により青果の入荷状況が悪化し、値段も上昇している。物価がどんどん上がっても、賃金が上がらないので、商店街の来街者数が減少している。(山口市)
非 製 造 業	サ ー ビ ス 業	☁	<ul style="list-style-type: none"> ○ 売上は少し増加傾向だが、光熱費や原材料費の高騰で厳しい状況である。(美容業) ○ 整備業の現状は少子高齢化により人手不足で、整備要員の平均年齢は上昇しており、今後廃業を選択する事業者も少なくないと予想される。外国人人材の活用は課題解決の1つの要素だが、組合がいかに支援できるかが今後の課題である。(自動車整備業) ○ 会費の値上げで売上は増加。電力の値上げは会費の値上げをしても追いつかない。電力価格の上昇等で家計が圧迫されているのか入会動向が鈍い。(スポーツ・健康教授業)
	建 設 業	☂	<ul style="list-style-type: none"> ○ 工事量の回復が予想より遅れている。複数地区より廃業の声が聞こえ、左官工事従業者は、30年前より約7割減少しているが、更に進むものと予想される。(左官工事業) ○ 官公需入札は順調に公表されている。人手不足は依然として解消せず、70歳代の作業者が活躍している状況で、夏場の暑さや災害時の作業において不安がある。(管工事業) ○ 組合員の令和4年度受注は、令和3年度に比べ、件数で34%、金額で39%の減少で、極めて厳しい状況。若年労働者の確保、ICT施工の対応、2024年度からの働き方改革の対応が待ったなしで、諸物価の高騰が経営を悪化させている。(一般土木工事業)
	運 輸 業	☀	<ul style="list-style-type: none"> ○ 運送は、ダンプ輸送が少し増え、化学製品関係は横ばい。倉庫保管は微増。人員は若干不足の状態、2024年問題に向け人員補充の必要がある。(一般貨物自動車運送業) ○ タクシー乗務員は高齢乗務員の退職後に補充ができず、客を待たせる時間帯がある。需要が回復傾向にあるが、コロナ前(平成30年度)の▲32%付近で、まだまだ厳しい経営状況。運賃改定が8月実施で認可になりそうである。(一般乗用旅客自動車運送業)
	そ の 他	☁	<ul style="list-style-type: none"> ○ 介護業界の人員不足は変わらず、募集もハローワークや情報誌に掲載しているが、依然として人材確保が難しい。(介護事業)

暑中お見舞い申し上げます

WebKIT[®] で結ぶ全国安全輸送をモットーに

下松陸上運送業協同組合

理事長 買田 晃 生

〒744-0022 下松市大字末武下字西市沖680-21

☎ 0833-41-5011 Fax 0833-44-2052

組合員企業

(株)井上運送店 (株)金近回漕店 下松運輸(株) (株)西脇運送店
野田重工運輸倉庫(株) 長谷川産業(株) (株)サンキュウトランスポート中国

暑中お見舞い
申し上げます

令和五年 盛夏

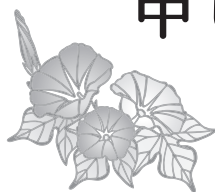

大型化学プラントの製作及びメンテナンス
新南陽鉄工団地協同組合

理事長 岡田 直矢

副理事長 宮本 治郎

*

組合事務所 〒746-0028 周南市港町12番12号

TEL(0834)63-0055 FAX(0834)63-0076

URL <http://www.ccsnet.ne.jp/~shinnanyo-iron/>

徳機株式会社
TEL 63-1234

会長 岡田 幹 矢

新山陽剪断株式会社
TEL 63-4321

代表取締役 岡田 直 矢

株式会社田原工業所
TEL 63-2404

代表取締役 田 原 博 之

株式会社浜部鉄工所
TEL 63-2120

代表取締役 平 田 恭 子

岐山化工機株式会社
TEL 63-2110

代表取締役 大 橋 一 由 起

株式会社松田鉄工所
TEL 63-1550

代表取締役 松 田 充 史

南陽塗装工業株式会社
TEL 63-2785

代表取締役 本 田 武 雄

御影建設工業株式会社
TEL 62-0888

代表取締役 八 塚 和 雄

米田工業株式会社
TEL 63-4444

代表取締役 米 田 信 真

東新鉄鋼株式会社
TEL 62-1188

代表取締役 宮 本 治 郎

徳機工事株式会社
TEL 63-6631

代表取締役 岡 田 哲 矢

株式会社徳機製作所
TEL 63-6871

代表取締役 岡 田 直 矢

株式会社キシダプロテック
TEL 64-1440

代表取締役 岸 田 英 樹

以上13社

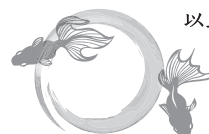

暑中お見舞い申し上げます

きっと見つかるあなたの共済

～当共済は中小企業者のための共済事業です～

自動車総合共済
MAP

まごころ共済
(自動車事故費用共済)

火災共済

休業対応応援共済

生命傷害共済

労働災害補償共済

傷害総合保障共済

医療総合保障共済



お気軽に
お問い合わせください。

県共済 山口県火災共済協同組合

理事長 矢敷 健治

〒753-0074

山口市中央4丁目5-16山口県商工会館3階

TEL 083-925-6370

FAX 083-925-6372

<http://y-kyosai.axis.or.jp>

県共済



Sankyū Highway Center

協同組合 山九ハイウェイセンター

理事長 藤井 新治

〒753-0212 山口市下小鯖57-1

☎083-927-2691 Fax083-927-6922

山九ハイウェイ



暑中お見舞い申し上げます



荷主さんの心を運ぶ

あかぼろ山口

組合員の力を結集して、物流の2024年問題解決に挑戦します!

赤帽山口県軽自動車運送協同組合

【お問い合わせ】 365日24時間受付

〒754-0896 山口市江崎3643

TEL 083-989-4855 FAX 083-989-4866

企業組合 うずしお母さんの店



鯛寿司・弁当・惣菜予約承り中!!

◆営業時間 9:00~12:00◆

TEL (0820) 45-3353

住所/柳井市大畠977
定休日/月曜日 木曜日

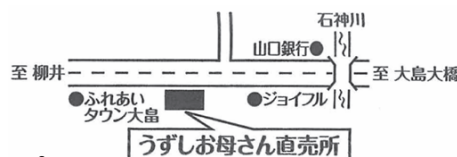

厚生労働大臣認可
標準営業約款・Sマーク

お客様の安心・安全なサービス

組合加盟店は衛生順守をはじめ感染症対策に取り組んでいます

山口県理容生活衛生同業組合

理事長 吉永 和義

〒754-0042 山口市小郡長谷一丁目5番32号

TEL 083-973-0051 <https://y-riyo.net>



暑中お見舞い申し上げます

山口県北西部生コンクリート協同組合

〒759-4101 長門市東深川1965-2 安藤ビル 電話 0837-22-4213

長門小野田レミコン(株)	長門コンクリート工業(株)	(株)三隅コンクリート
ニッタイコンクリート工業(株)	萩アサノコンクリート(株)	萩宇部生コンクリート(株)
萩森興産(株)	萩森興産(株)	サンヨー宇部(株)美祢駐在
宇部工場	美祢工場	
山口小野田レミコン(株)	山口小野田レミコン(株)	
小野田工場	厚狭工場	



外国人技能実習生受入・特定技能外国人支援機関

☆ 人的交流を通し国際貢献 ☆

ユー・アイ・ケイ協同組合

山口県宇部市大字善和203番地139

Tel 0836-62-5555 Fax 0836-62-5556

E-mail: info@uik-co.com URL <https://uik-co.com/>



山口ビジネススキルアップ協同組合

(外国人技能実習生監理団体・特定技能外国人登録支援機関)

代表理事 河野 正幸

〒745-0051 山口県周南市沖見町2-1

TEL:0834-21-1155 FAX:0834-21-6345



ハミグロード 新天町

宇部新天町名店街 協同組合

〒755-0029 山口県宇部市新天町2丁目7番3号

TEL・FAX 0836-21-9887

新下関生コンクリート協同組合

理事長 瀧下 信彦
副理事長 河野 朋子
副理事長 長尾 隆

〒751-0832
下関市生野町二丁目29番15号 (是松ビル4階)
TEL 083-254-0144 FAX 083-253-2101

宇部工業グループ事業協同組合

代表理事 河野 剛志

〒759-0295
宇部市大字妻崎開作874番地の1
☎ 0836-41-8448 FAX 0836-41-2852

山口県コンクリート製品協同組合

代表理事 河野 通晴

〒742-0021
柳井市柳井1740-1
☎ 0820-24-6177 Fax 0820-24-6178



官公需適格組合

室内装飾・リフォームなどご相談下さい

山口県室内装飾事業協同組合

理事長 横田 晃一

〒744-0004 下松市青柳一丁目3番1号
☎ 0833-44-4886 FAX 0833-44-0130
E-mail yama35naisou@diary.ocn.ne.jp

直売所甲子園2013・2015優秀賞 / 2018金賞受賞

協同組合

田布施地域交流館

新鮮がいっぱい、手づくりがいっぱい、
地元産がいっぱいの「たぶせじまん」の直売所

新鮮で旬のフレッシュスイーツがいっぱい！
田布施川畔で一息つきませんか？

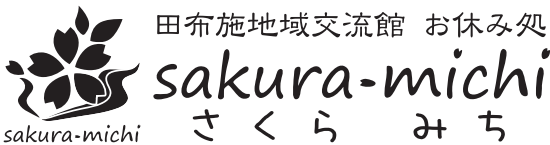

地元産の新鮮な旬の果物をふんだんに使用したオリジナルスイーツで
季節の移ろいを感じてみてはいかがでしょうか。美しい田布施川を眺
めながら、リラックスしたひと時をお過ごしください。

地元産
新鮮野菜

手作り
惣菜・パン

手作り
スイーツ

特産完熟
いちじくいちご

近海鮮魚
厳選精肉

営業時間 8:00 ~ 16:30 (年始のみ休業)

<http://www.tabuse.biz/>

TEL:0820-51-0222 FAX:0820-51-0225

田布施地域交流館
イメージキャラクター
たっちー君

田布施特産いちじく
イメージキャラクター
いちちーちゃん

技術・安全・信頼をモットーに！

山口県電気工事工業組合

理事長 村田 正幸

〒753-0074
山口市中央2丁目4番5号山口中企ビル3F
TEL 083-921-0885 FAX 083-921-0955



塗り壁で健康一番 いきいき家族



山口県左官業協同組合

理事長 杉本 成弘
副理事長 小林 一成
副理事長 砂川 貴通

〒751-0828
下関市幡生町2丁目8-11 (有)スギモプラクト内
電話 (080) 6341-9635 FAX (083) 252-7217
<http://www.yamaguchisakan.com/>

暑中お見舞い申し上げます



技術の進歩が著しい業界の中で、常に新しい変化に敏感に対応し、自分たちがやりたいことに挑戦しています。

衛星データ解析による山口発の衛星データビジネスにも率先して取り組んでいます。

国内に限らず、海外も含めた衛星データのマーケットに向けたソリューションビジネスを創ります。

新しい技術に取り組む人材への投資は惜しみません。自分の可能性を信じ、成長し、力を思いっきり発揮させたい方を全面的にバックアップしていきます。

私たちと一緒に新しいソリューションの世界をつくっていきましょう。

代表取締役 藤井 政夫

エムでは衛星データを活用した様々な事業に積極的に取り組んでいます



漁業操業支援
サービス

衛星による
スマート漁業



森林資源管理
システム

衛星による
森林資源管理



防災支援インフラ
監視サービス

衛星による
道路・河川管理



AI画像解析

衛星による
画像解析サービス

エムでは、2024年新卒採用、UJIターン含むキャリア採用、シルバー採用の技術者を募集しています。



〒755-0151
宇部市西岐波区
宇部臨空頭脳パーク1番

TEL/0836-39-6100 FAX/0836-39-6050

<http://www.aim-yamaguchi.co.jp>

社会の
「すべリスク」
ゼロへ！

くつ底キャッチャー[®]

特許取得
PATENTED
★★★

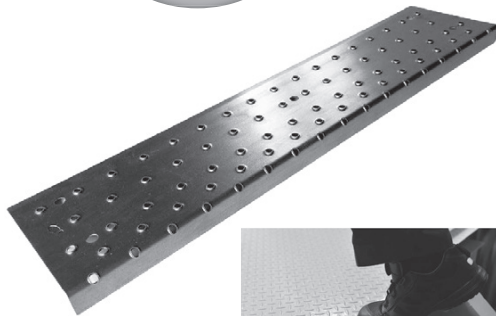

水、油、粉などの様々な「すべリスク」に
挑んで10年あまり。くつ底キャッチャーは
現場のみなさまに支持され、

全国で高い評価をいただいています。



株式会社
伊藤

山口県光市浅江6丁目18-19

TEL : 0833-74-2770

<https://itoh-anzen.com/>



暑中お見舞い申し上げます

mbs 株式会社エムビーエス make business style

代表取締役 山本 貴士

〒755-0151 山口県宇部市西岐波 1173-162 TEL0836-54-1414
<https://www.homemakeup.co.jp>

「列島リフォーム®」の実現へ



ものづくり日本大賞
中国経済産業局長賞 受賞

コンペアーベルトの清掃除菌はこれ1台で全ておまかせ!!

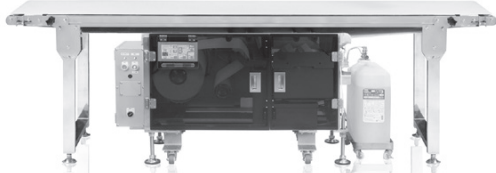

自社開発商品 ベルト除菌クリーニング装置『アンベル』

包装資材 衛生関連用品 デザイン制作

企画開発 ISO・HACCPコンサル業務

株式会社 **ブンシ ジャパン**

代表取締役 藤村 周介

〒746-0015

山口県周南市清水2-3-7

TEL 0834-62-2575

FAX 0834-62-4283



bunshi japan

ブンシジャパングループ

有限会社 スエカネ紙工 パーツ工業株式会社



New Japan Knowledge

■事業内容■

パッケージソフトの
開発及び販売

ソフトウェアの
設計及び開発

データエントリー
サービス

お客様の要望・要求を満たすことができるシステムの研究・開発を進め、新しいパッケージソフトを製品化しています。

新分野への知識と経験を持つために、産学官連携による研究分野の共同開発にも積極的に取り組んでいます。

紙データやイメージデータを迅速かつ正確にデジタルデータに変換します。



◀ 自社パッケージ最新情報はこちら
<https://www.njkcorp.jp/cms/page105.html>

株式会社 **ニュージャパンナレッジ**

代表取締役社長 黒神 充久

〒753-0214 山口市大内御堀3777-2
TEL : 083-941-0300 FAX : 083-941-0400



Government Educational Loans

国の教育ローン

あなたの“未来”応援します。

ご融資額
350万円以内
お子さま
1人あたり

ご入学前のまとまった
費用の準備が可能

固定金利・長期返済が可能

40年以上の取扱実績



ご相談・お問い合わせは

教育ローンコールセンター

受付時間 月～金 9:00～19:00

 **0570-008656**

※土曜日、日曜日、祝日、年末年始（12月31日～1月3日）はご利用いただけません。
ナビダイヤルがご利用いただけない場合等は、03-5321-8656におかけください。



 **日本政策金融公庫**



中小企業の頼りがいのあるパートナー
山口県信用保証協会

〒753-8654 山口市中央四丁目5番16号
TEL : 083-921-3090
FAX : 083-921-2055
<https://www.yamaguchi-cgc.or.jp/>



当協会イメージキャラクター

まもるん

**経営改善や資金繰りにお困りの
中小企業者の皆さまを支援します**

**伴走支援型特別保証制度
(山口県返済負担軽減借換等特別資金)
のご案内**

制度の特徴

- 民間ゼロゼロ融資などの借り換えに加え、経営改善などに必要とする新たな資金需要にも対応
- 当初保証料の一部を国・県が補助
- 金融機関から継続的な指導・助言を受けることができる
- 最大5年の据置が可能

ご相談は山口県信用保証協会の最寄の支店までお問い合わせください。

山口営業店 083-921-3091	下関支店 083-223-6231	周南支店 0834-31-5060
萩支店 0838-25-2010	柳井支店 0820-22-0560	岩国支店 0827-21-5125
宇部支店 0836-21-7361		

「信用保証協会」は、中小企業者の金融の円滑化のために設立された公的機関です。中小企業の皆さまが、金融機関から事業に必要なお金を借りる際に、公的な保証人となって資金調達を容易にし、中小企業の皆さまを支援する役割を担っています。



経営者・役員・従業員とそのご家族の
安心の保障を準備するために
中央会の共済制度をご活用ください。

BEST PARTNER
大樹生命



従業員のための
退職金準備に
特定退職金共済制度

従業員さまの定着が図られ、
安定した退職金準備が
できる共済制度です。

特定退職金共済制度 引受保険会社
大樹生命保険株式会社



経営者・従業員のための
万一の保障
団体扱生命保険

団体扱* (月払)の場合、
一般扱(口座振替月払等)で
ご契約いただくよりも、
保険料が割安になります!

オーナーズプラン
経営者の
各種リスクマネジメントのために

パートナーズプラン
役員・従業員の皆さまの
保障準備をサポート



業務上の災害への備えに
業務災害補償保険

事業活動にかかわる
従業員さまのケガなどのリスクを
カバーする保険です。

業務災害補償保険 引受保険会社
三井住友海上火災保険株式会社
業務災害補償保険 取扱代理店
大樹生命保険株式会社



- * 団体扱とは、山口県中小企業団体中央会が団体扱としてお申し込みいただいた各保険契約の保険料を取りまとめ、一括して当社へ払い込み取り扱いです。
- ※ 一部対象とならない商品・契約がございますので、詳細は下記までお問い合わせください。
- ※ 詳しくは、該当の「商品パンフレット」をご覧ください。ご検討にあたっては、「設計書(契約概要)」「特に重要な事項のご説明(注意喚起情報)」「ご契約のしおり-約款」および山口県中小企業団体中央会の「退職金共済規程(規約・規則)」等を必ずご覧ください。

大樹生命保険株式会社は三井住友海上火災保険株式会社の取扱代理店として損害保険代理店委託契約を締結しています。

お取り扱いの詳細は、下記までお問い合わせください。

大樹生命保険株式会社 山口支社

〒750-0012 山口県下関市観音崎町 12-12 TEL:083-223-0322 FAX:083-223-0730
https://www.taiju-life.co.jp/

徳山営業部 0834-31-0045 岩国営業部 0827-21-3508 防府営業部 0835-23-7118
下関営業部 083-234-0721 宇部営業部 0836-31-3932 山口営業部 083-922-1418
小野田営業部 0836-83-2951 美祢営業部 0837-52-1351

大樹-KB-2019-1064 (損保)A-2021-101 (2021.4)
R-2021-1001 (2021.4)

暑中お見舞い申し上げます

山口県 中小企業団体中央会 会員のみなさまへ

中央会 業務災害リスクから事業者と従業員を守る

ビジネスJネクスト

業務災害補償保険



2023年4月1日以降始期加入用

最大58%割引

*総保険料数割120%、損害率による割増130%、リスク診断料125%を適用した場合（リスク診断料は、各契約内容によっては適用されない場合があります。）

日常業務の中で起こりうる業務災害…
そして貴社に損害賠償責任が発生する場合も。

貴社の備えは万全ですか？

建設工事現場での作業中に…

- 従業員の業務中のケガに対する補償への備え
- 使用者賠償責任に対する備え

飲食店の裏側では…

- 従業員の過労死・過労自殺に対する補償への備え
- 使用者賠償責任に対する備え

オフィスに響く怒鳴り声が…

- 雇用責任賠償責任・使用者賠償責任に対する備え

※これらの事例は、引受保険会社が作成した架空の事例です。

<引受保険会社>

三井住友海上火災保険株式会社 山口支店

〒754-0014 山口市小郡高砂2-8 AZURE新山口4階

山口支社:083-974-3172 徳山支社:0834-21-3405 下関支社:083-231-3132

最大約 全国中小企業団体中央会の業務災害補償制度

58%割引

経営ダブルアシストのご案内

業務災害総合保険

2022年10月1日午後4時～2023年9月1日午後4時にご加入の場合

新しい労災リスクの増加

短期間労働者、パート、アルバイト、派遣社員

新しい労災リスクへの対応は **経営者の重要な責任です!**

1億円を超える事例も発生

高額な賠償事例が続出

非正規雇用労働者の増加

使用者賠償責任に関して

天災でのケガ等による賠償請求事例

「業務災害補償制度」経営ダブルアシストの主な **特長**

- 一般の加入より最大約**58%割引**(※1)(※2)
- 法律上の賠償金や訴訟費用も補償
- 保険料は、売上高で算出 掛金は全額損金参入可能
- オプションをセットして
- 業務中の天災(地震・噴火・これらによる津波等)によるケガ等も補償!
- 天災でのケガ等による使用者賠償責任も補償!!
- パワハラ・セクハラ・マタハラ行為に対する管理責任や不当解雇について、会社・役員・管理職の方などが損害賠償請求された場合も補償!

本会とは、全国中小企業団体中央会を契約者とする全国中小企業団体中央会、都道府県中小企業団体中央会の会員である団体・協同組合等に加入している会員向け業務災害総合補償制度の概要について紹介したものです。ご加入にあたって必ず「ワットス事業重要事項説明書」をご覧ください。詳細は契約者である団体の代表者の方にお渡りいたします。保証約款にはありますが、ご不明な点がございましたら下欄お問い合わせ先までご連絡ください。ご加入を申し込まれる方と被保険者が異なる場合は、「ワットス事業重要事項説明書」の内容を被保険者にご説明いただきますようお願い申し上げます。

【お問い合わせ先】 083-974-1820

【取扱支社】 山口県山口市小郡黄金町7-43 山口東京海上日動ビル3階 山口支店 山口中央支社

【引受保険会社】 東京海上日動火災保険株式会社

【制度要約】 全国中小企業団体中央会

2022年7月作成 22-T01946

商工中金は、経営の総合支援パートナーへ。

01. 全国ネットワーク支援

47都道府県に広がる店舗網や7万社以上のお客さまとのリレーションを活かして、中小企業間の連携をサポートします。

02. 組合支援

組合運営のフォローや補助金等の情報提供、ご融資まで、中小企業組合との活動を情報と金融で継続的にサポートします。

03. 海外展開支援

海外拠点や現地の政府機関、連携金融機関とのネットワークを活かして、中小企業の海外進出を継続的にサポートします。

下関支店083(223)1151 徳山支店0834(21)4141

<https://www.shokochukin.co.jp/>

商工中金 検索

令和5年度移動中央会のご案内

今年度も、中小企業者、組合等関係者の皆様の新たなニーズの把握並びに地域・業界が抱える課題等の情報交換の場として、移動中央会を開催いたします。

中央会としては、組合の皆様からのご意見を国や県等に伝え、行政運営に反映してもらうよう要望活動を展開してまいります。

ご出席につきましては本会ホームページからお申込み頂きますようお願いいたします。

開催日	参加想定地区	開催場所
8/21(月)	岩国市、柳井市、田布施町、平生町、上関町、周防大島町	シンフォニア岩国 「特別会議室」(岩国市三笠町1丁目1-1)
8/24(木)	下関市	下関市生涯学習プラザ 「学習室1・2」(下関市細江町三丁目1番1号)
8/28(月)	山口市南部、防府市	KDDI 維新ホール 「205A」(山口市小郡令和1丁目1-1)
8/30(水)	周南市、下松市、光市	ほしらんどくだまつ 「交流室5AB」(下松市大手町2丁目3-1)
9/1(金)	山口市北部	山口県健康づくりセンター 「第3研修室」(山口市吉敷下東三丁目1番1号)
9/4(月)	宇部市、山陽小野田市、美祢市	多世代ふれあいセンター 「第3講座室」(宇部市琴芝町2丁目4-25)
9/7(木)	萩市、長門市、阿武町	ルネッサ長門 「大会議室」(長門市仙崎10818-1)

※開催時間は各日13:30~15:30を予定しております。

【お問い合わせ先】 山口県中小企業団体中央会 (担当:後・田中) TEL 083-922-2606



お申し込みはこちら

2023年中小企業組合教室のご案内

コース及び内容	開催日時及び場所	講師
【インボイス】 ・インボイス導入後の実務 ・電子帳簿保存法についてなど ※インボイス登録済の組合・組合員向け	9月13日(水) 13:30~15:00	税理士法人いそべ 代表社員 小平 敏彦氏 (税理士)
【組合会計】(初級編) ・取引の仕訳 ・組合特有の会計処理 ・組合検定試験など	9月13日(水) 15:10~16:40	
【労働】 ・人事・労務関連改正法の対応ポイント ・時間外労働の割増賃金率の引き上げ ・給与のデジタル払いへの対応 ・事例にみる各種ハラスメント	9月26日(火) 13:30~15:00	飯田労務管理事務所 代表 飯田 晃啓氏 (社会保険労務士)
【組合運営/制度】 ・組合制度の概要 ・組合事業の運営と事務局の機能 ・行政庁への届出書類作成上の留意点	9月26日(火) 15:10~16:40	山口県中小企業団体中央会 総務企画部 主事 宇多村 莉奈

【開催場所】 セントコア山口 (山口市湯田温泉 3-2-7 TEL 083-922-0811)

※全日程とも同一会場で開催します。

※会場での講義を同時オンライン配信します。

【定員】 会場定員20名 (オンライン50名)

【受講料】 無料

【お問い合わせ先】 山口県中小企業団体中央会 (担当:岡村) TEL 083-922-2606



お申し込みはこちら



子育て世代の人材確保のため 団地内保育園を設置

「日本全国組合紀行」では、全国の様々な組合の取組について紹介します。

今回は、人材確保のため団地内保育園を設置した栃木県の「鹿沼木工団地協同組合」の取組を紹介します。

鹿沼木工団地協同組合

栃木県鹿沼市茂呂2611-1
理事長 白石 修

〈設立年月日〉

昭和37年7月9日

〈組合員数〉

26人

〈組合員業種〉

木製建具、建築用木材等の
異業種製造業



鹿沼木工団地協同組合HP
<https://kmk-net.com/>

〈背景・目的〉

当組合は設立から約60年経つが、近年多くの組合員企業で人材不足が深刻化していた。こうした状況に危機感をもった理事長は解決に向けた取り組みを検討、子育て世代が働きやすい環境づくりとして、団地内に保育園を開設し仕事と子育ての両立を支援していくことが効果的と考え、団地内に「かぬま木工団地保育園」を開設した。

〈取組内容〉

当団地で働く全700人の社員に「団地内の保育園の必要性」についてアンケート調査を行ったところ、多数の企業で仕事と子育てを両立させる体制づくりに苦慮しており、保育園の開設を望む従業員が一定数いることが分かった。この結果を踏まえて、保育園の設置は団地内に勤務する子育て世代の人材確保と組合の新たな魅力につながると判断し、開設を決定した。

保育園の開設にあたっては、内閣府の企業主導型保育事業に応募し助成を受けた。保育園のコンセプトは、木工団地ならではの「木に触れて優しい心を育む木育」とした。外観から内装まで地域の杉・檜材をふんだんに使用し、遊具や机、収納棚など設備のほとんどが木製で木の温かい質感とぬくもりが感じられる。

また定員40名のうち、1割を組合事務局枠、残り半数を社員枠（組合員企業）、その残りを地域枠とすることで地域に根ざした保育園を目指している。

〈成果〉

子育て世代が安心して就業しやすい環境を整備することで、組合員企業では新たな雇用確保に繋がるとともに、現従業員にとっても出産後離職することなく継続した勤務が実現している。組合内保育園は県内初でありメディアなどで多く取り上げられ、入園に関する問い合わせを多数受けたため、令和5年度には最大定員40名を受け入れる予定としている。

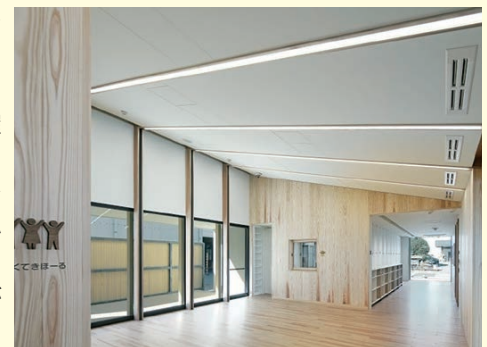

園内の様子